

FF-studentsko vrednovanje rada strucnih i administrativnih sluzbi te drugih vidova studentskog zivota-ak. god. 2019.-2020.



No. of responses = 161

Overall indicators

Global Index

2. INFRASTRUKTURA SASTAVNICE

av.=4
dev.=1,1

3. KNJIŽNICA I PROSTOR ZAUČENJE SASTAVNICE

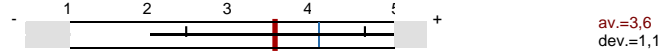
av.=3,6
dev.=1,1

4. SVEUČILIŠNA KNJIŽNICA

av.=4,1
dev.=1

5. STUDENTSKA REFERADA

av.=4,4
dev.=0,9

6. UPRAVA SASTAVNICE

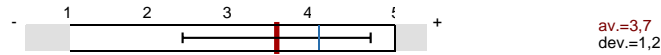
av.=3,7
dev.=1,2

7. STUDENTSKI ZBOR SASTAVNICE

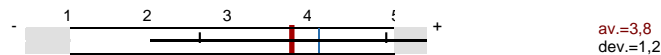
av.=3,8
dev.=1,2

8. STUDENTSKI SMJEŠTAJ

av.=3,8
dev.=1,3

9. STUDENTSKA PREHRANA

av.=4,1
dev.=1,3

10. KULTURNO-UMJETNIČKI SADRŽAJI

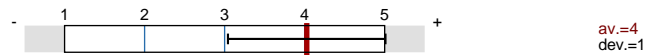
av.=4,1
dev.=1,3

11. SPORT I REKREACIJA

av.=3,4
dev.=1

12. ZDRAVSTVENA ZAŠTITA

av.=3,2
dev.=1,4

13. MEĐUNARODNA SURADNJA (Ured za međunarodnu suradnju Sveučilišta u Splitu, R. Boškovića 31, kampus)

av.=4,1
dev.=1,1

14. URED ZA STUDENTE S INVALIDITETOM SVEUČILIŠTA U SPLITU (Zrinsko-frankopanska 38)

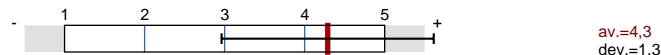
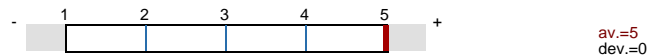
av.=4,3
dev.=1,3av.=5
dev.=0

Survey Results

Legend

Question text

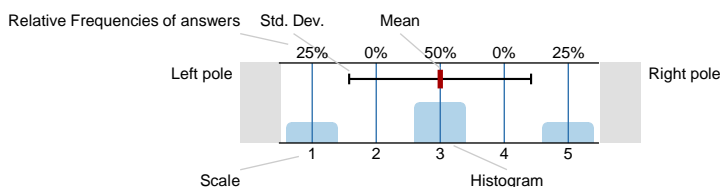
n=No. of responses
av.=Mean
dev.=Std. Dev.
ab.=Abstention

1. UVOD

1.1) Sastavnica Sveučilišta u Splitu:

Filozofski fakultet 100% n=156

1.2) Spol:

ž 93.1% n=160
m 6.9%

1.3) Godina studija:

1. 36.6% n=161
2. 41%
3. 2.5%
4. 19.9%
5. 0%
6. 0%

1.4) Razina studija:

preddiplomski sveučilišni studij 63.1% n=160
preddiplomski stručni studij 1.9%
kratki stručni studij 0%
diplomski sveučilišni studij 20%
specijalistički diplomski stručni studij 0%
integrirani sveučilišni preddiplomski i diplomski studij 15%

1.8) Studijski program:

FF - Hrvatski jezik i književnost 17.3% n=156
FF - Engleski jezik i književnost 7.7%
FF - Talijanski jezik i književnost 5.8%
FF - Povijest umjetnosti 3.2%
FF - Povijest 10.3%
FF - Filozofija 1.9%
FF - Sociologija 7.7%
FF - Pedagogija 6.4%
FF - Učiteljski studij 19.2%
FF - Predškolski odgoj 20.5%

1.24) Godina upisa na studij:

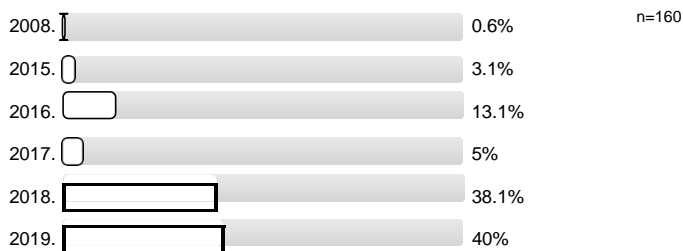

1.25) Dosadašnji prosjek ocjena:



1.26) Roditelji mi žive u Splitu:



2. INFRASTRUKTURA SASTAVNICE

2.1) Nastavu na fakultetu pohađam na:

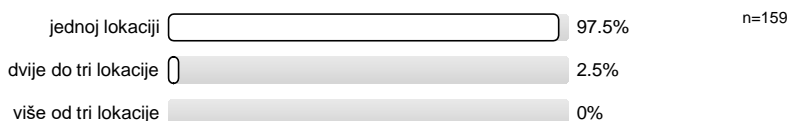

2.2) Prostorni uvjeti – učionice (veličina, osvjetljenje, grijanje...)

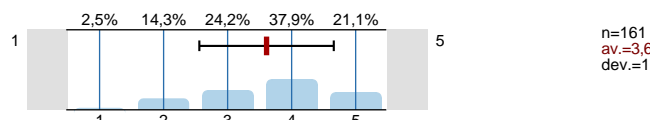

2.3) Prostorni uvjeti – laboratoriji i specijalizirani kabineti (veličina, opremljenost)

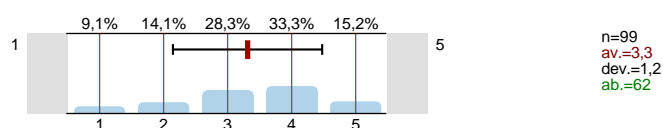

2.4) Informatička opremljenost kabineta i učionica

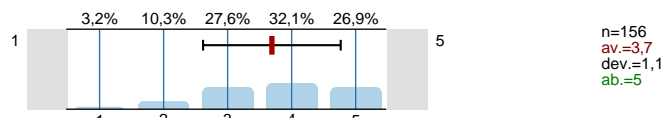

2.5) Informatička opremljenost i dostupnost za slobodne aktivnosti studenata

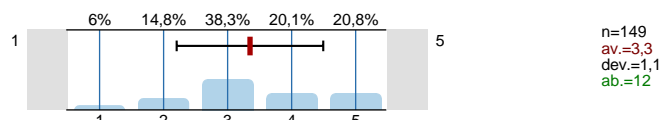

2.6) Mrežna stranica fakulteta (količina informacija i ažuriranje)

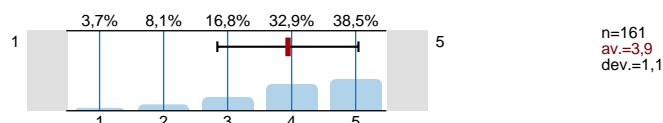

2.7) Mrežne stranice nastavnika (količina informacija i ažuriranje)

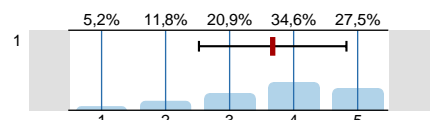

n=153
av.=3,7
dev.=1,2
ab.=8

2.8) Mrežne stranice studenata

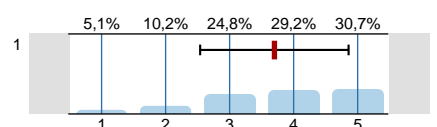

n=137
av.=3,7
dev.=1,2
ab.=22

3. KNJIŽNICA I PROSTOR ZA UČENJE SASTAVNICE

3.1) Koliko često posjećujete knjižnicu na fakultetu na kojemu studirate:

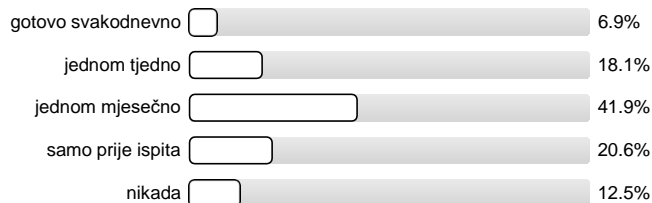

n=160

3.2) Koju građu najčešće koristite:

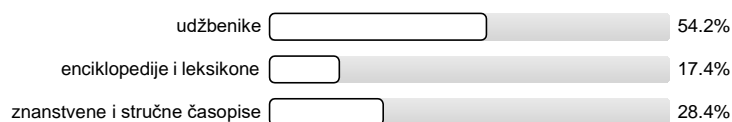

n=155

3.3) Čitaonicom u sklopu knjižnice i prostorom za učenje sastavnice se služite:

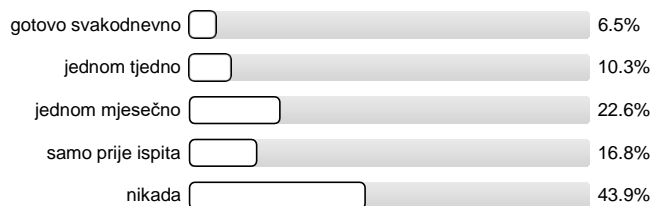

n=155

3.4) Radno vrijeme knjižnice:

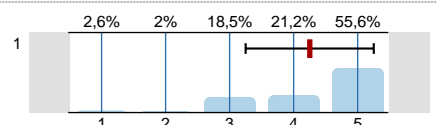

n=151
av.=4,3
dev.=1
ab.=9

3.5) Prostorni uvjeti

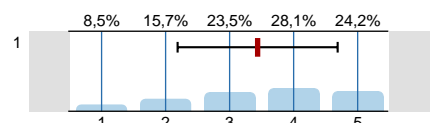

n=153
av.=3,4
dev.=1,3
ab.=7

3.6) Ljubaznost osoblja:

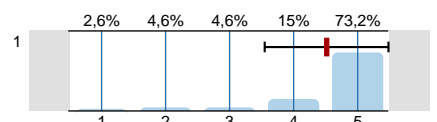

n=153
av.=4,5
dev.=1
ab.=7

3.7) Brzina dobivanja knjiga:

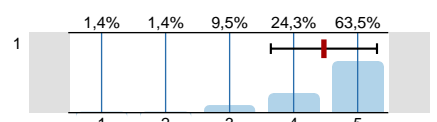

n=148
av.=4,5
dev.=0,8
ab.=12

3.8) Pomoć u pretraživanju kataloga:

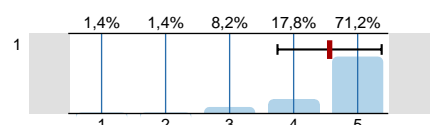

n=146
av.=4,6
dev.=0,8
ab.=12

3.9) Knjižnični fond:

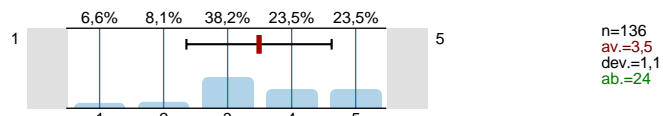

4. SVEUČILIŠNA KNJIŽNICA

4.1) Koliko često posjećujete Sveučilišnu knjižnicu:



4.2) Kojim se uslugama Sveučilišne knjižnice najviše koristite:

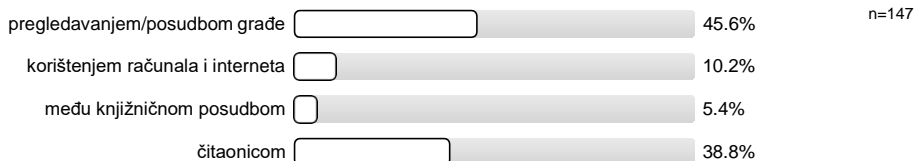

4.3) Radno vrijeme knjižnice:

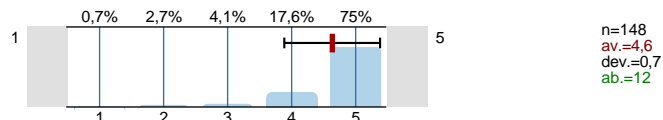

4.4) Prostorni uvjeti

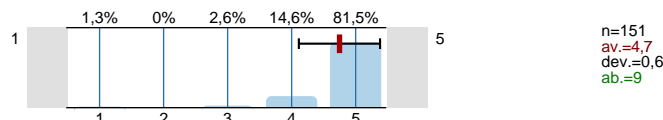

4.5) Ljubaznost osoblja:

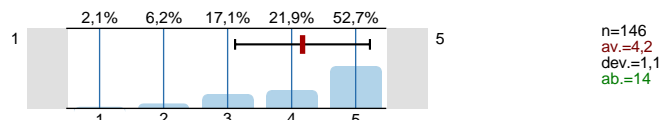

4.6) Brzina dobivanja knjiga:

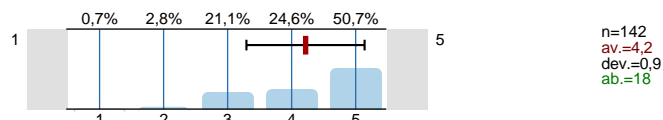

4.7) Pomoć u pretraživanju kataloga:

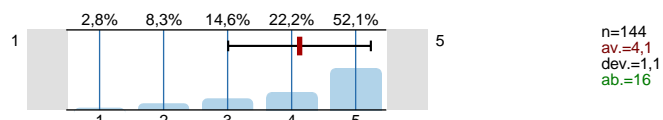

4.8) Knjižnični fond:

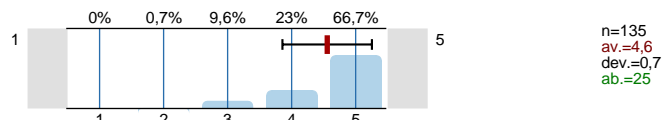

4.9) Informatička infrastruktura:

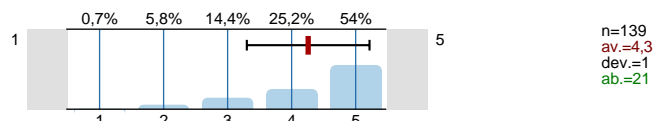

5. STUDENTSKA REFERADA

5.1) Radno vrijeme referade:

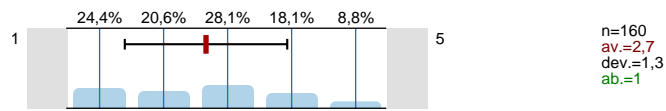

5.2) Prostorni uvjeti:

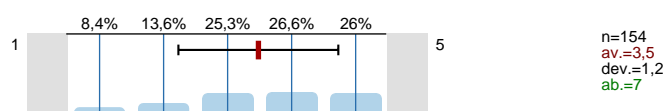

5.3) Ljubaznost i pristupačnost osoblja:

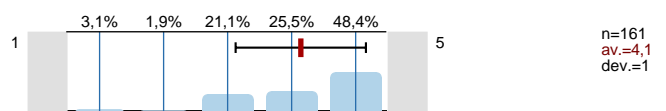

5.4) Pravodobna dostupnost informacija:

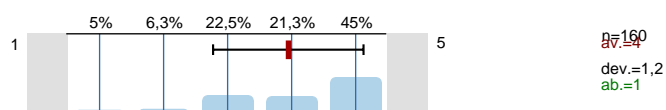

5.5) Kvaliteta dostupnih informacija:

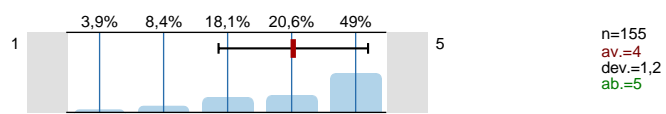

6. UPRAVA SASTAVNICE

6.1) Dostupnost i pristupačnost članova uprave sastavnice:

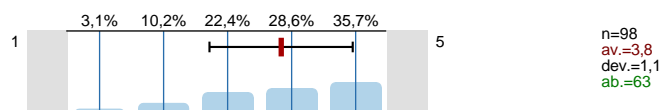

6.2) Odnos uprave sastavnice prema studentima (transparentnost, dostupnost točnih informacija...):

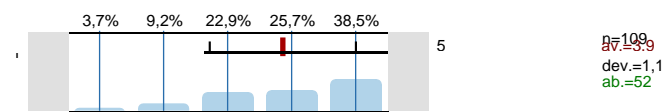

6.3) Zanimanje studenata rješava u primjerenom roku.

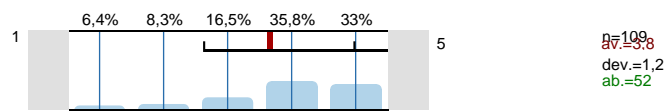

6.4) Realizacijom studentskih prava.

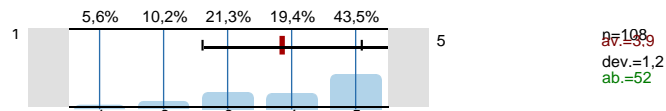

7. STUDENTSKI ZBOR SASTAVNICE

7.1) Dostupnost i pristupačnost članova studentskog zbora:

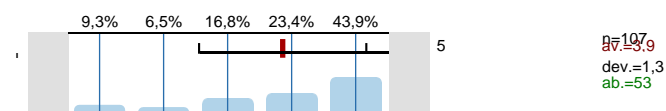

7.2) Odnos sa studentima od strane studentskog zbora (transparentnost, dostupnost informacija...):

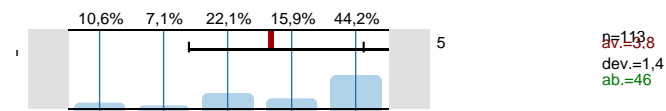

8. STUDENTSKI SMJEŠTAJ

8.1) Smješten sam u studentskom domu



8.2) Uvjetima smještaja

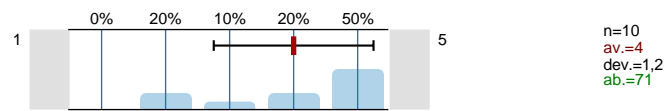

8.3) Javnim/zajedničkim prostorijama za učenje

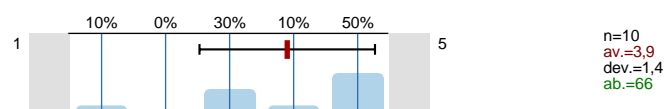

8.4) Higijenom/čistoćom zajedničkih prostorija:

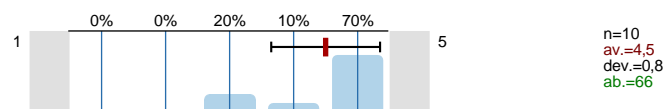

8.5) Poštivanjem reda i pravila ponašanja

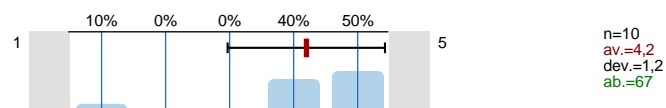

8.6) Dostupnošću i ljubaznošću osoblja

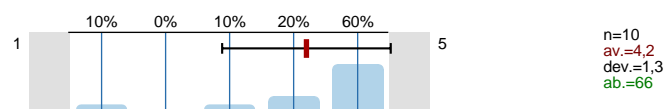

8.7) Informatičkom opremljenošću

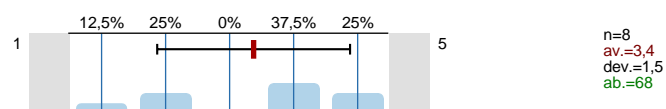

9. STUDENTSKA PREHRANA

9.1) Imate li organiziranu studentsku prehranu (menza, kantina ili sl.)?

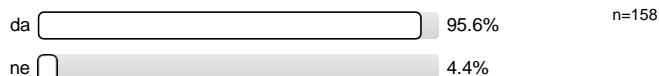

9.2) Hranite li se u studentskim menzama?

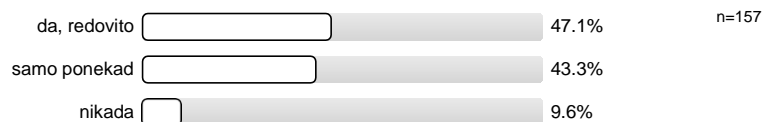

9.3) Udaljenost najbliže menze

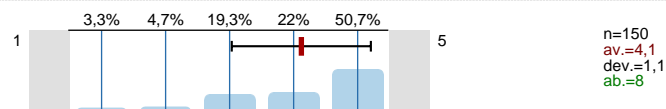

9.4) Radno vrijeme menze

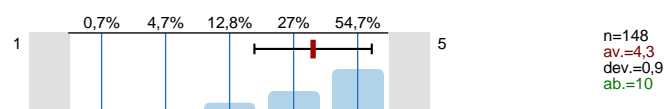

9.5) Pripremljenost hrane:

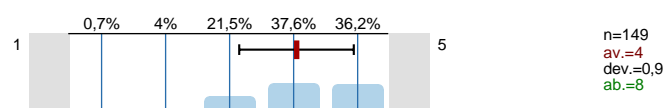

9.6) Nutritivna kvaliteta obroka:

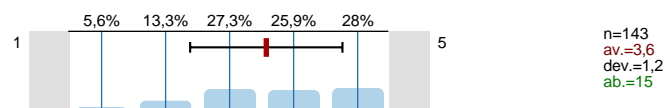

9.7) Količina:

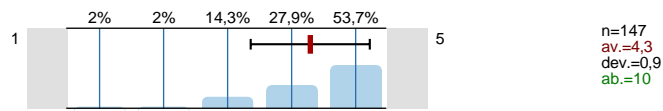

9.8) Opća ocjena kvalitete hrane:

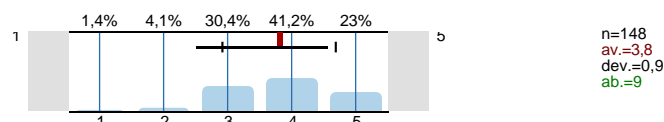

10. KULTURNO-UMJETNIČKI SADRŽAJI

10.1) Procijenite svoje zadovoljstvo kulturno-umjetničkim sadržajima na Sveučilištu u Splitu, na ljestvici od 1 do 5, gdje je 1 nimalo zadovoljan, 5 potpuno zadovoljan, a 0 odaberite ukoliko ne možete procijeniti:

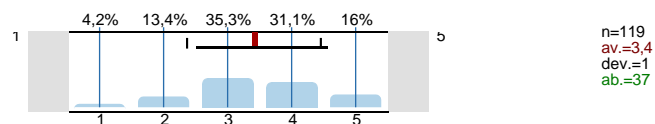

11. SPORT I REKREACIJA

11.1) Bavite li se sportom i rekreacijom tijekom studiranja?



11.2) Procijenite svoje zadovoljstvo prostorom i sadržajima za sport i rekreaciju na Sveučilištu u Splitu, na ljestvici od 1 do 5, gdje je 1 nimalo zadovoljan, 5 potpuno zadovoljan, a 0 odaberite ukoliko ne možete procijeniti:

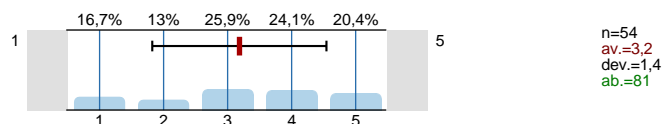

12. ZDRAVSTVENA ZAŠTITA

12.1) Jeste li zdravstveno osigurani?



12.2) Jesu li Vam dostupne usluge zdravstvene skrbi u mjestu studiranja?



12.3) Procijenite svoje zadovoljstvo kvalitetom zdravstvene skrbi u mjestu svog studiranja, na ljestvici od 1 do 5, gdje je 1 nimalo zadovoljan, 5 potpuno zadovoljan, a 0 odaberite ukoliko ne možete procijeniti:

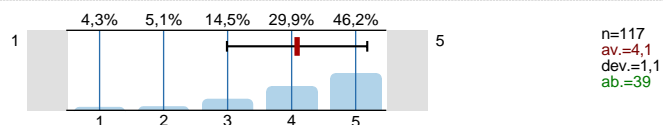

12.5) Koristite li savjetovanište za studente na Filozofskom fakultetu koje je otvoreno za sve studente?



12.6) Koje bi, po vašem mišljenju, usluge trebalo pružati savjetovanište za studente?

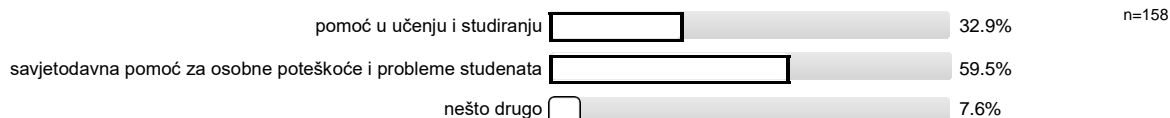

13. MEĐUNARODNA SURADNJA (Ured za međunarodnu suradnju Sveučilišta u Splitu, R. Boškovića 31, kampus)

13.1) Koristite li usluge Ureda za međunarodnu suradnju?



13.2) Radno vrijeme ureda:

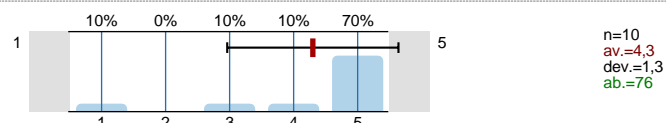

13.3) Prostorni uvjeti:

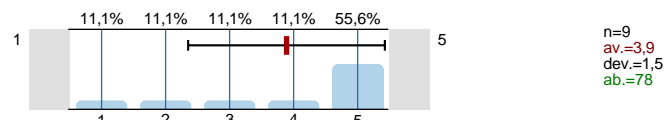

13.4) Ljubaznost i pristupačnost osoblja:

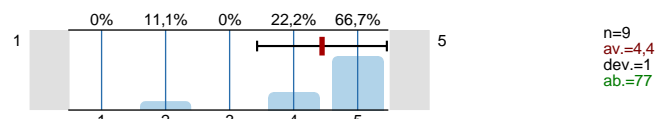

13.5) Rad osoblja:

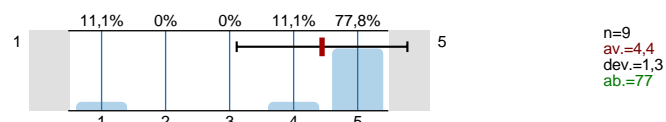

13.6) Kvaliteta i brzina objavljivanja informacija na Web stranicama Ureda?

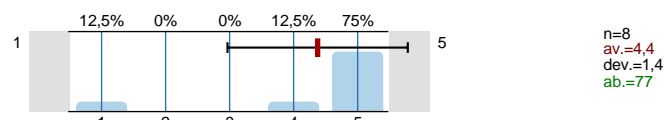

14. URED ZA STUDENTE S INVALIDITETOM SVEUČILIŠTA U SPLITU (Zrinsko-frankopanska 38)

14.1) Koristite li usluge Ureda za studente s invaliditetom?



14.2) Jeste li zadovoljni pristupačnošću Ureda?



14.3) Olakšava li vam Ured studiranje?



14.4) Radno vrijeme ureda:

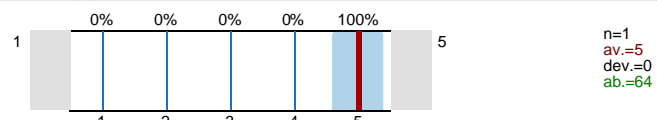

14.5) Prostorni uvjeti:

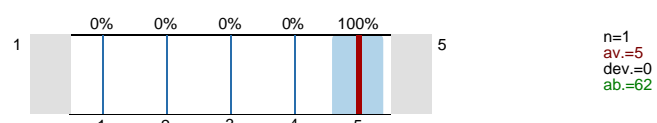

14.6) Ljubaznost i pristupačnost osoblja:

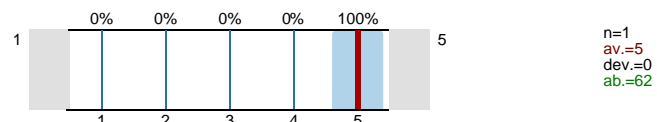

14.7) Rad osoblja:

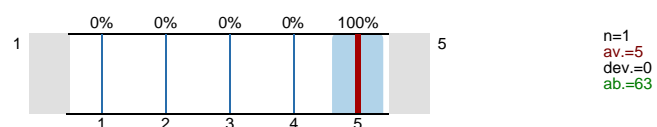

14.8) Kvaliteta i brzina objavljivanja informacija na Web stranicama Ureda:

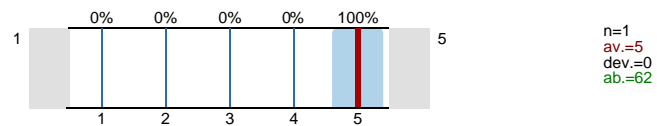

Profile

Compilation: FF-studentsko vrednovanje rada strucnih i administrativnih sluzbi te drugih vidova studentskog zivota-ak.

Values used in the profile line: Mean

2. INFRASTRUKTURA SASTAVNICE

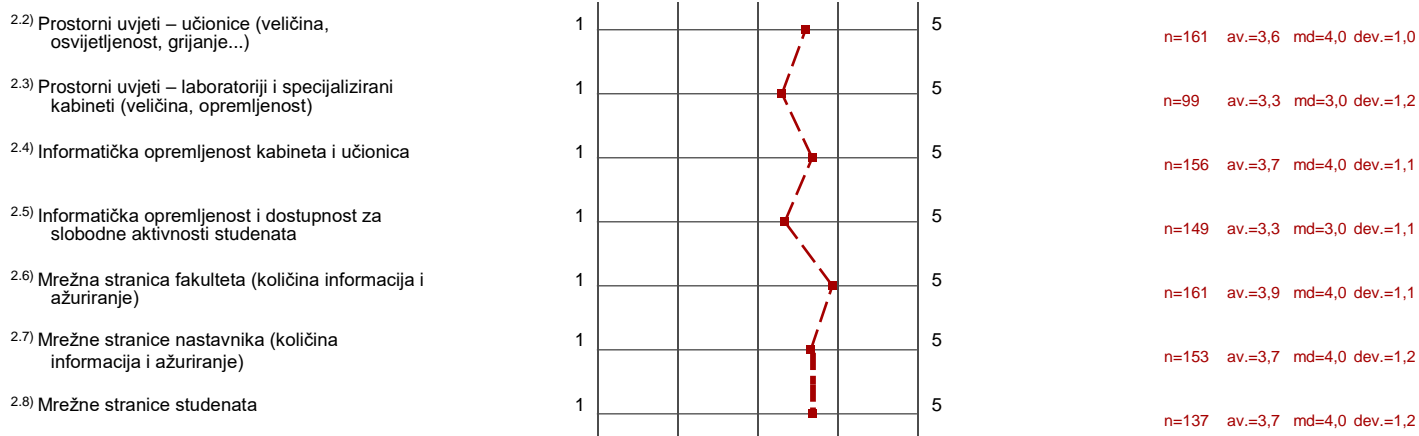

3. KNJIŽNICA I PROSTOR ZA UČENJE SASTAVNICE

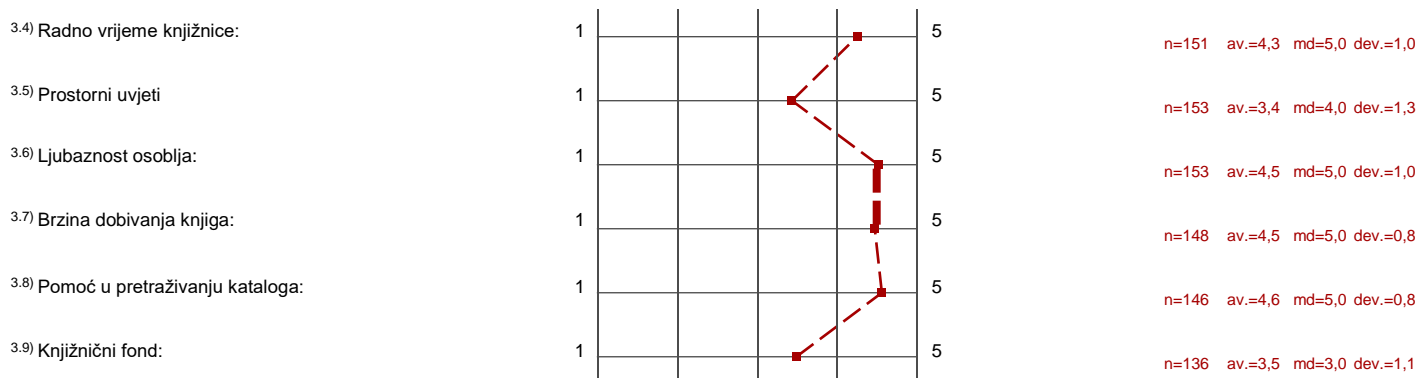

4. SVEUČILIŠNA KNJIŽNICA

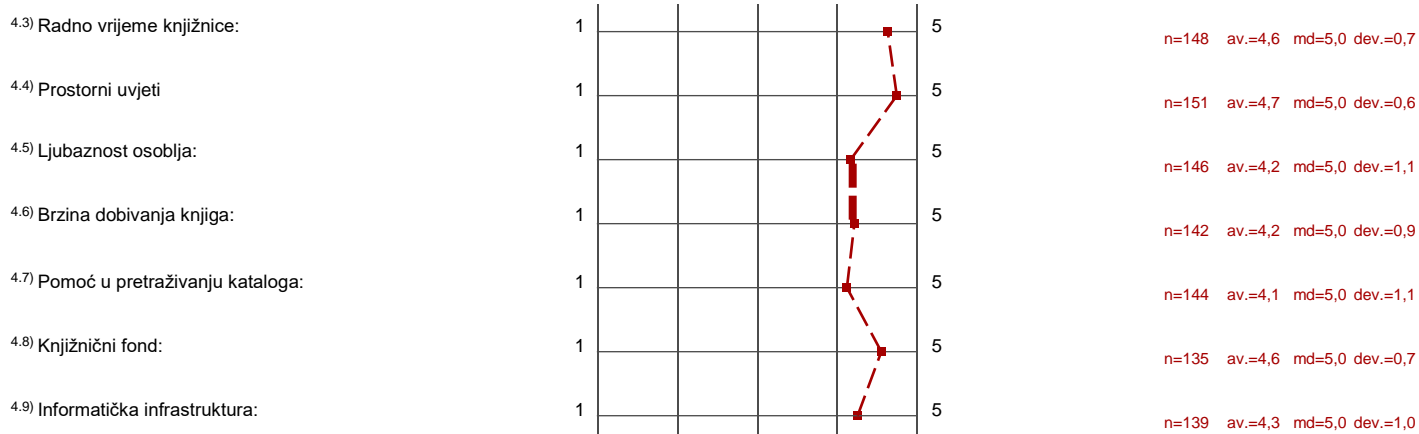

5. STUDENTSKA REFERADA

5.1) Radno vrijeme referade:		n=160 av.=2,7 md=3,0 dev.=1,3
5.2) Prostorni uvjeti:		n=154 av.=3,5 md=4,0 dev.=1,2
5.3) Ljubaznost i pristupačnost osoblja:		n=161 av.=4,1 md=4,0 dev.=1,0
5.4) Pravodobna dostupnost informacija:		n=160 av.=4,0 md=4,0 dev.=1,2
5.5) Kvaliteta dostupnih informacija:		n=155 av.=4,0 md=4,0 dev.=1,2

6. UPRAVA SASTAVNICE

6.1) Dostupnost i pristupačnost članova uprave sastavnice:		n=98 av.=3,8 md=4,0 dev.=1,1
6.2) Odnos uprave sastavnice prema studentima (transparentnost, dostupnost točnih informacija...):		n=109 av.=3,9 md=4,0 dev.=1,1
6.3) Zahtjeve studenata rješava u primjerenom roku:		n=109 av.=3,8 md=4,0 dev.=1,2
6.4) Podržavanjem studentskih prava:		n=108 av.=3,9 md=4,0 dev.=1,2

7. STUDENTSKI ZBOR SASTAVNICE



7.1) Dostupnost i pristupačnost članova studentskog zbora:		n=107 av.=3,9 md=4,0 dev.=1,3
7.2) Odnosi sa studentima od strane studentskog zbora (transparentnost, dostupnost informacija...):		n=113 av.=3,8 md=4,0 dev.=1,4

8. STUDENTSKI SMJEŠTAJ

8.2) Uvjetima smještaja		n=10 av.=4,0 md=4,5 dev.=1,2
8.3) Javnim/zajedničkim prostorijama za učenje		n=10 av.=3,9 md=4,5 dev.=1,4
8.4) Higijenom/čistoćom zajedničkih prostorija:		n=10 av.=4,5 md=5,0 dev.=0,8
8.5) Poštivanjem reda i pravila ponašanja		n=10 av.=4,2 md=4,5 dev.=1,2
8.6) Dostupnošću i ljubaznošću osoblja		n=10 av.=4,2 md=5,0 dev.=1,3
8.7) Informatičkom opremljenošću		n=8 av.=3,4 md=4,0 dev.=1,5

9. STUDENTSKA PREHRANA

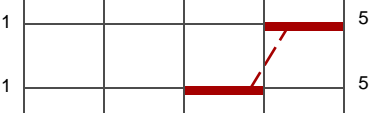
9.3) Udaljenost najbliže menze		n=150 av.=4,1 md=5,0 dev.=1,1
9.4) Radno vrijeme menze		n=148 av.=4,3 md=5,0 dev.=0,9
9.5) Pripremljenost hrane:		n=149 av.=4,0 md=4,0 dev.=0,9
9.6) Nutritivna kvaliteta obroka:		n=143 av.=3,6 md=4,0 dev.=1,2

9.7) Količina:		n=147 av.=4,3 md=5,0 dev.=0,9
9.8) Opća ocjena kvalitete hrane:		n=148 av.=3,8 md=4,0 dev.=0,9

10. KULTURNO-UMJETNIČKI SADRŽAJI

10.1) Procijenite svoje zadovoljstvo kulturno-umjetničkim sadržajima na Sveučilištu u Splitu, na ljestvici od 1 do 5, gdje je 1 nimalo		n=119 av.=3,4 md=3,0 dev.=1,0
--	--	-------------------------------





11. SPORT I REKREACIJA

11.2) Procijenite svoje zadovoljstvo prostorom i sadržajima za sport i rekreaciju na Sveučilištu u Splitu, na ljestvici od 1 do 5, gdje je 1 nimalo		n=54 av.=3,2 md=3,0 dev.=1,4
---	--	------------------------------





12. ZDRAVSTVENA ZAŠTITA

12.3) Procijenite svoje zadovoljstvo kvalitetom zdravstvene skrbi u mjestu svog studiranja, na ljestvici od 1 do 5, gdje je 1 nimalo zadovoljan,		n=117 av.=4,1 md=4,0 dev.=1,1
--	--	-------------------------------

13. MEĐUNARODNA SURADNJA (Ured za međunarodnu suradnju Sveučilišta u Splitu, R. Boškovića 31, kampus)

13.2) Radno vrijeme ureda:		n=10 av.=4,3 md=5,0 dev.=1,3
13.3) Prostorni uvjeti:		n=9 av.=3,9 md=5,0 dev.=1,5
13.4) Ljubaznost i pristupačnost osoblja:		n=9 av.=4,4 md=5,0 dev.=1,0
13.5) Rad osoblja:		n=9 av.=4,4 md=5,0 dev.=1,3
13.6) Kvaliteta i brzina objavljivanja informacija na Web stranicama Ureda?		n=8 av.=4,4 md=5,0 dev.=1,4

14. URED ZA STUDENTE S INVALIDITETOM SVEUČILIŠTA U SPLITU (Zrinsko-frankopanska 38)

14.4) Radno vrijeme ureda:		n=1 av.=5,0 md=5,0 dev.=0,0
14.5) Prostorni uvjeti:		n=1 av.=5,0 md=5,0 dev.=0,0
14.6) Ljubaznost i pristupačnost osoblja:		n=1 av.=5,0 md=5,0 dev.=0,0
14.7) Rad osoblja:		n=1 av.=5,0 md=5,0 dev.=0,0
14.8) Kvaliteta i brzina objavljivanja informacija na Web stranicama Ureda:		n=1 av.=5,0 md=5,0 dev.=0,0

Comments Report

12. ZDRAVSTVENA ZAŠTITA

^{12.4)} Vaše primjedbe na dostupnost i kvalitetu zdravstvene skrbi u mjestu studiranja:

■

13. MEĐUNARODNA SURADNJA (Ured za međunarodnu suradnju Sveučilišta u Splitu, R. Boškovića 31, kampus)

^{13.7)} Ako imate primjedbe, sugestije ili zapažanja vezana za Ured za međunarodnu suradnju, molimo da to iznesete ovdje:

14. URED ZA STUDENTE S INVALIDITETOM SVEUČILIŠTA U SPLITU (Zrinsko-frankopanska 38)

^{14.9)} Ako imate primjedbe, sugestije ili zapažanja vezana za Ured i/ili za uvjete studiranja osoba s invaliditetom, molimo da to iznesete ovdje: